

Abebe, 1975

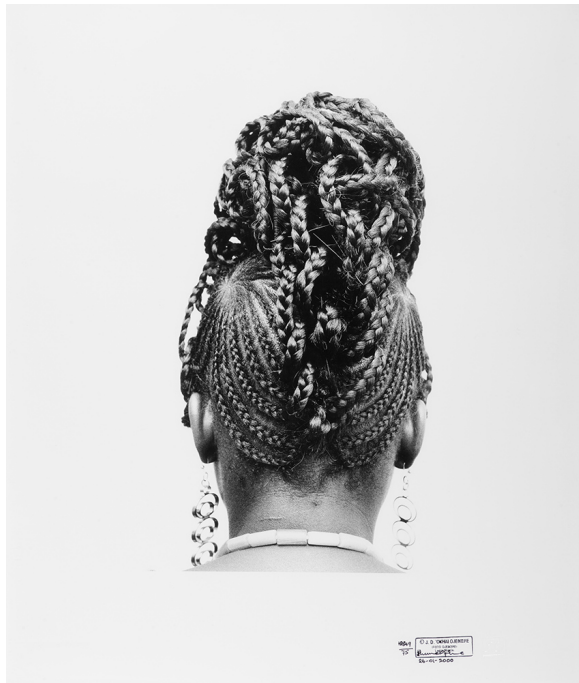

J.D. 'Okhai Ojeikere

Abebe, 1975

Hairstyles

Tirage argentique baryté

Image : 50 x 60 cm

Édition illimitée

Signé et daté

© J.D. 'Okhai Ojeikere

Courtesy Galerie MAGNIN-A, Paris.

N° Inv. OOH849.75E

Description :

Ce modèle est baptisé "éventail" pour sa ressemblance avec cet objet. convient aux grandes occasion. Avec l'aimable autorisation de : "Elegant Twin Sisters", Lagos.

Expositions :

Présentée lors de la 55ème édition de la Biennale de Venise, au sein de l'exposition internationale "The encyclopedic Palace" du 1er Juin au 24 Novembre 2013

Publications :

Poul Erik Tojner (dir), *Africa : Architecture, Culture, Identity*, cat. Expo. Louisiana Museum of Modern Art, Danemark, (25 Juin ? 25 Octobre 2015), Danemark, Michael Juul Holm og Mette Marie Kallehauge/Louisiana Museum of Modern Art and contributors, 2015. p. 232